

Hryggjarás 2, 221 Hafnarfirði

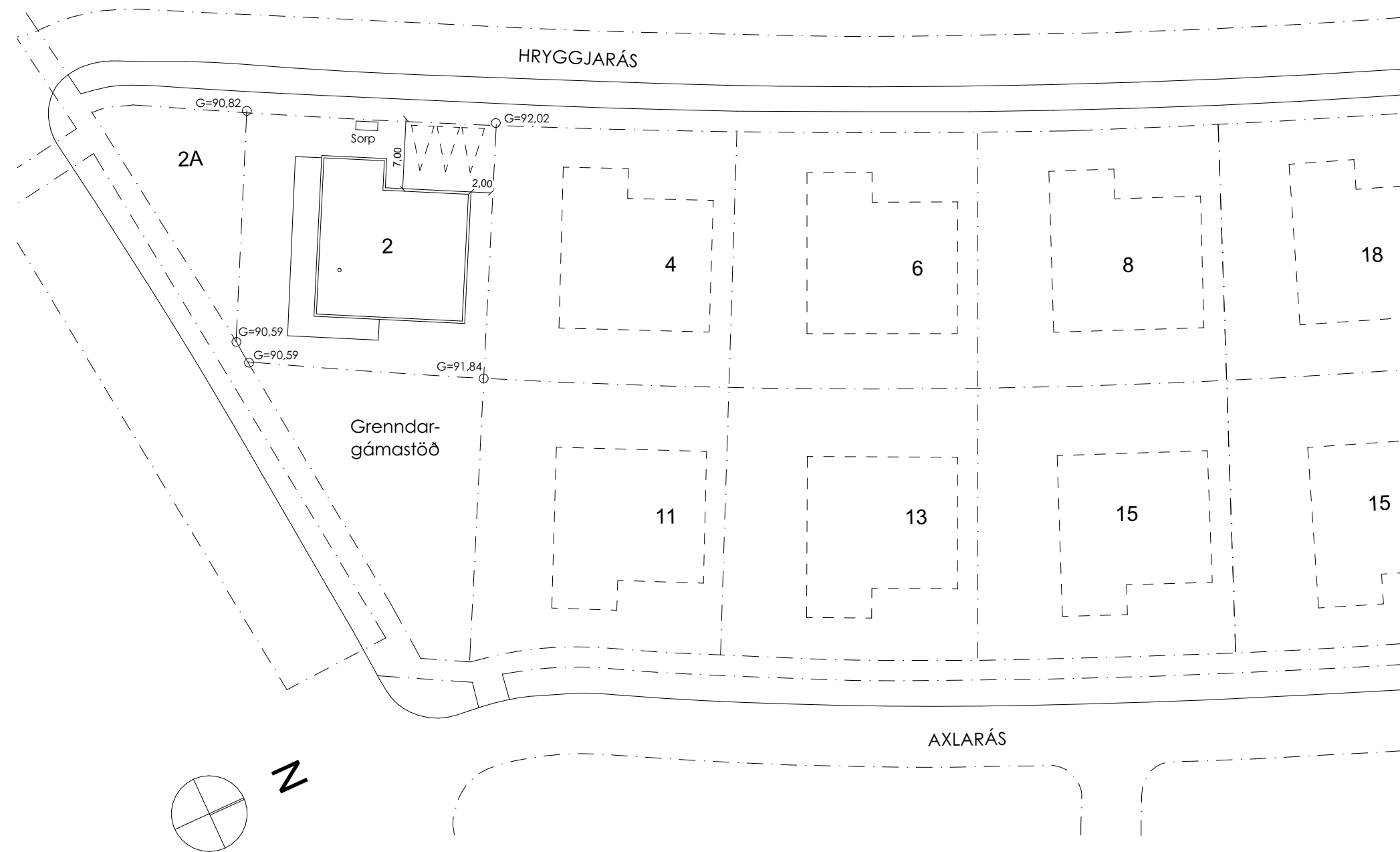

BYGGINGARLÝSING:

Almennt:

Húsið Hryggjarás 2 er einbýlishús á einni hæð staðsteypt og með staðsteyptum sökklum og gólfplötu. Þak hússins er staðsteypt og flatt.

Lóðin er með aðliggjandi lóðir til suðurs og austurs. Aðkoma er norðanmegin. Lóðin hallar örlítið norðurs.

Frágangur á lóð verður að mestu túnbökur, hellulögn og timburpallar ásamt trjágróðri og verður allur frágangur á lóðarmörkum gerður í samráði við eigendur aðliggjandi lóða.

Í húsinu er innbyggður bílskúr, geymsla, anddyri, eldhús, borðstofa, gangur, baðherbergi, þvottahús, þrjú barnaherbergi, sjónvarpsrými, og svo hjónaherbergi.

Sorpskýli er við bílastæði til norðurs.

Við húsið eru þrjú bílastæði á lóð. Bílastæði eru með hita undir hellulögn.

Burðarvirki:

Burðarvirki er járnþent steinsteypa þ.e. forsteyptir sökklar, gólfplata, forsteyptir veggir og og þakplata. Sökklar eru með 75 mm plasteinangrun og gólfplata með 100 mm rakaheldri plasteinangrunn á þjöppuðu undirlagi. Útveggir eru einangraðir að utanverðu með 100mm steinull og eru veggir klæddir dökkri álklaðningu á álburðarkerfi að mestu með stöku viðarklaðningu. Að innan eru útveggir sandsparslaðir og málaðir. Þakplata er steypd með vatnshalla, þar ofaná er tvöfalt tjörupappalag með 200 mm einangrunarplötum þar ofaná, þar ofaná er sjávarmöl með kornastærð 60-80 mm.

Gluggar og hurðir:

Gluggar og hurðir eru ál/tré gluggar með K-gleri. Gólfsíðir gluggar og þar sem fallhætta er skal vera samlímð öryggisgler samkvæmt reglugerð. Björgunarop skulu vera samkvæmt reglugerð þ.e. lágmarksbreidd 600 mm og lágmarks hæð + breidd 1500 mm. Öll gólfsíð gler nær 60 cm frá gólfi skulu vera öryggisgler.

Léttir innveggir:

Léttir innveggir eru ýmist úr hlöðnum gífsstein, gífsplötum og hraunstein þar sem við á.

Loff:

Loff eru niðurtekin gifstofn með innbyggðri lýsingu.

Gólf:

Í votrymum eru gólf flísalögn og veggir þar sem við á en að öðru leyti er um viðargólf að ræða. Gólfhiti er í húsinu.

Brunavarnir:

Allar klæðningar eru í flokki 1. Reykskynjarar og slökkvitæki eru samkv. reglugerð. Innbyggður bílskúr er sér brunahólf og eru EI60 veggir og EI-30-CS hurð á milli bílskúr og íbúðar. Flóttaleiðir eru samkv. teikningu. Reykskynjarar með hjólgjafa eru í svefnherbergjum, í aðalrými 2 stk og bílskúr 1 stk. Handslökkvitæki af viðurkennnari gerð (9 ltr. léttvatnstæki) eru staðsett í anddyri og í bílskúr. Í eldhúsi er eldvarnarteppi.

Möguleiki er á kamínu í húsinu og er frágangur í samræmi við grein 9.6.5. og 9.6.6. byggingarreglugerðar.

Hitalagnir:

Húsið er hitað upp með hitaveituvatni í gegnum gólfhita og handklæðaofna í baðherbergjum. Affall fer í snjóbræðslu bílastæðis og við aðkomu.

Neysluvatnslagnir:

Neysluvatnslagnir eru í gólfögn og léttum veggjum. Tryggja skal að vatn fari ekki heitara en 60°C á átöppunarstað.

Raflagnir:

Inntak rafmagns er í bílskúr ásamt aðaltöflu húss. Raflagnir eru í steypnum veggjum og léttum veggjum. Gerf er ráð fyrir rafhleðslustöð fyrir rafmagnsbíla.

Loftræsting:

Öll rými eru loftræst með náttúrulegum hætti þar sem við á. Vélræn loftræsting með útsogi skal vera í eldhúsi (30 l/sek), baðherbergjum (15 l/sek) og þvottahúsi (20 l/sek) þar sem við á samkv. byggingarreglugerð.

Lóð:

Á lóðarmörkum er almennt runnagróður við lóðarmörk og stök tré inná lóð. Hellulögn er á bílastæðum með hitalögn undir við aðkomu aðalanddyris. Pallar á lóð eru klæddir lerki en að öðruleyti er lóð þakin grasþökum.

Annað:

Bréfalúga við aðalhurð skal vera í samræmi við byggingarreglugerð, hæð og stærð. Heitur pottur á lóð skal ver með læstu loki og í a.m.k. 40 cm hæð upp fyrir göngusvæði við pott.

Einangrun skal uppfylla eftirfarandi kólnunartölur:

Þak:	U<0,2W/m ² °C
Útveggir:	U<0,4W/m ² °C
Gluggar:	U<2,00W/m ² °C
Hurðir:	U<3,00W/m ² °C
Gólf á fyllingu:	U<0,30W/m ² °C
Gólf að útlöfti:	U<0,20W/m ² °C

STÆRÐ LÓÐAR SAMTALS 614,8 M²
NÝTINGARHLUTFALL 34%
BÍLASTÆÐI Á LÓÐ 3 STK
LANDEIGNARNÚMER L234344

HELSTU STÆRÐIR:

BRÚTTÓ 210,4 M²

NETTÓ 184,0 M²

BRÚTTÓ 757,5 M³

ÞAR AF BÍLSKÚR:

BRÚTTÓ 27,3 M²

NETTÓ 23,5 M²

BRÚTTÓ 92,8 M³

Shs 27.11.2024

Hryggjarás 2
221 Hafnarfirði

Teikning:
AFSTÖÐUMYND
Dags: 25.11.2024

Mælikvarði: 1:500
Laugavegur 13
101 Reykjavík
Davíð Kristján Pitt arkitekt
101069-5249
GSM 896 2490 / dkpitt@simnet.is

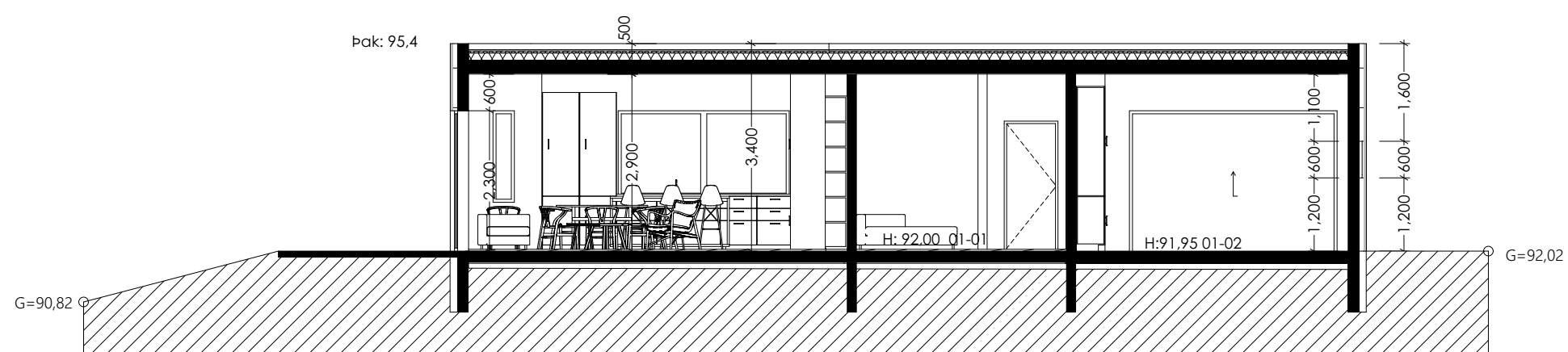

Sneiðmynd AA

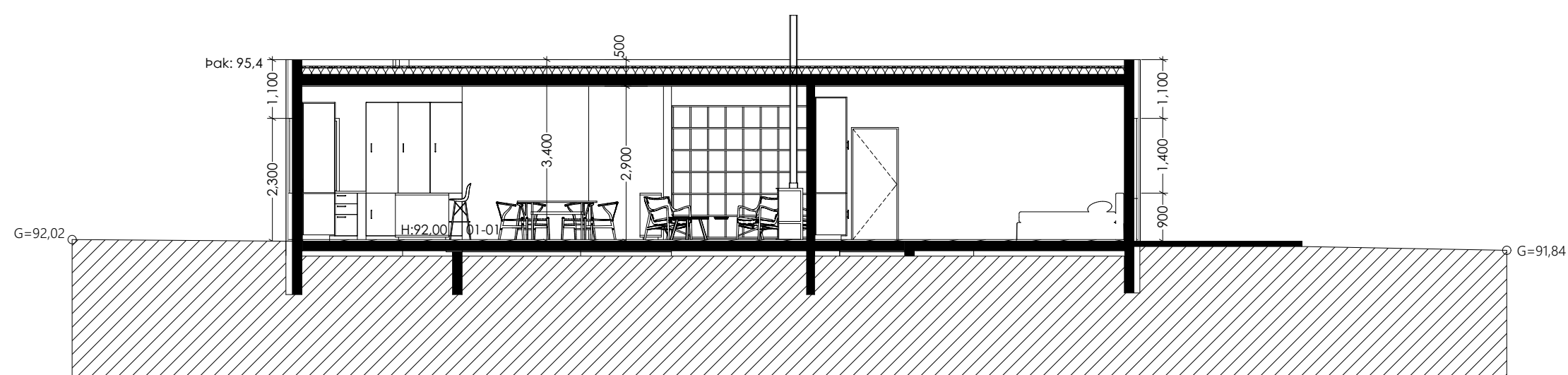

Sneiðmynd BB

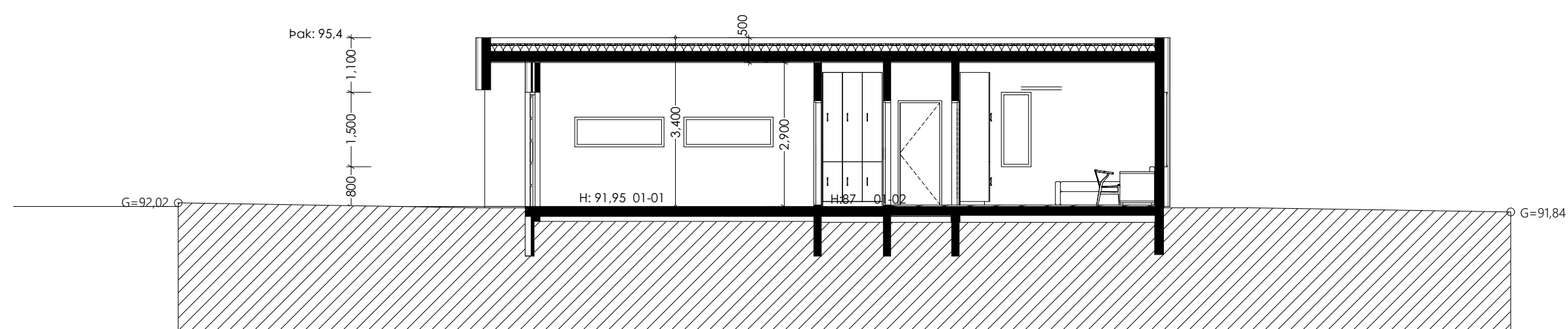

Sneiðmynd CC

Hryggjarás 2
 221 Hafnarfirði

Teikning:

Sneið

Dags: 25.11.2024

Mælikvarði: 1:100

Laugavegur 13

101 Reykjavík

Davíð Kristján Pitt arkitekt

101069-5249

GSM 896 2490 / dkpitt@simnet.is

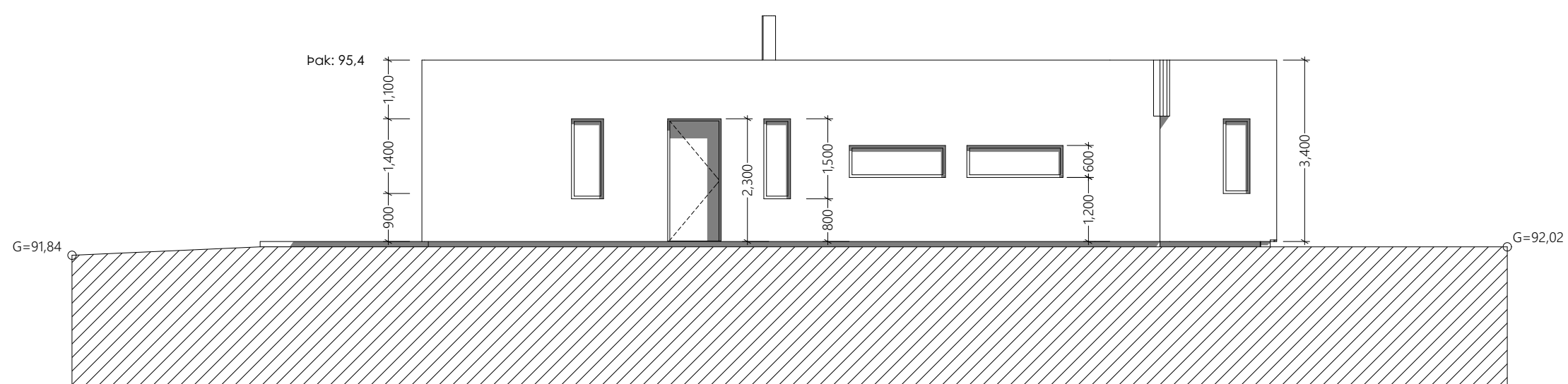

Útlit norð - austur

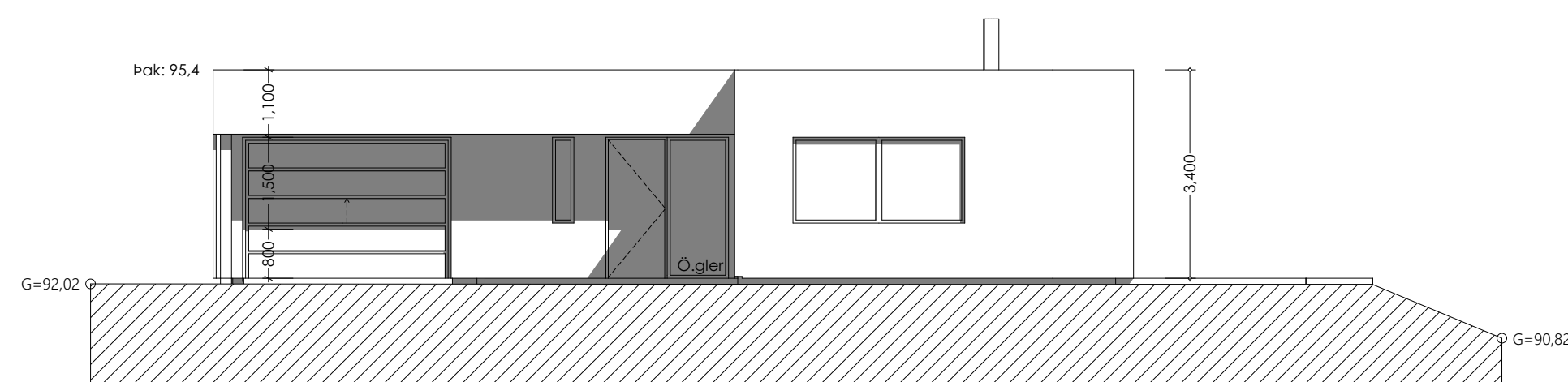

Útlit norð - vestur

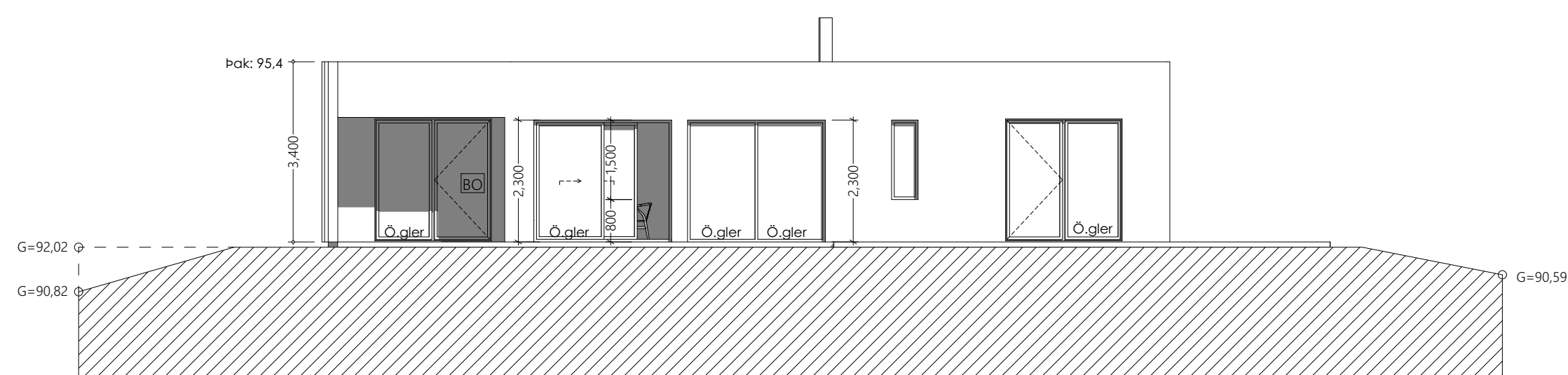

Útlit suð - vestur

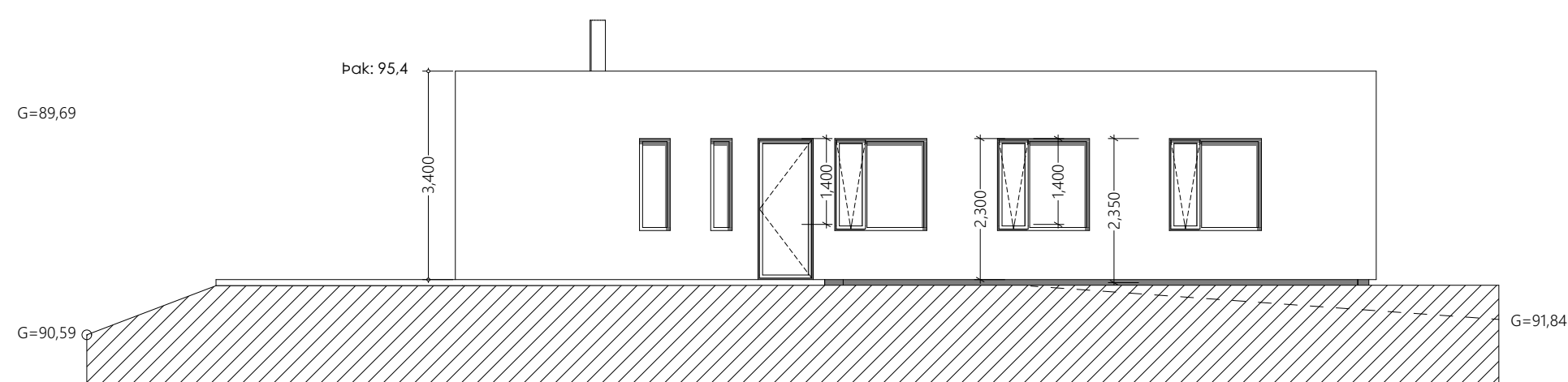

Útlit suð - austur

Hryggjarás 2
 221 Hafnarfirði

Teikning:
 Norð-austur, Norð-vestur,
 Suð-austur, Suð-vestur
 Dags: 25.11.2024
 Mælikvarði: 1:100
 Laugavegur 13
 101 Reykjavík
 Davíð Kristján Pitt arkitekt
 101069-5249
 GSM 896 2490 / dkpitt@simnet.is

Skráningartafla: Fryggjarás 2					Skrásetjari: Ragna Þóra Ragnarsdóttir														
Landeignanúmer: L234344					Kennitala: 090464-4509														
Matshlutanúmer: 01					Dags: 11/24/2024														
Prenta					Útgáfa: 5.03														
Uppskipting og lýsing					Stærðir														
D0	D1	D2	D3	D4	D5	D5M	D6	D7	D8	D9	D10a	D10b	D11	D12	D13	D14	D15		
Lokun	Rými hæð-röð	Notkun texti	Höfuð-flokkun	Eignar-hald	Botnflötur m²	Milliflötur m²	Stigar m²	Op m²	Brúttóflötur m²	Brúttóflötur sh < 1,8	Salarhæð min	Salarhæð max	Brúttó rúmmál m³	Nettóflötur m²	Birt flatarmál m²	Reikntala skiptarúmmáls	Skipta-rúmmál m³		
		Matshluti Botn			210.4	0.0	0.0	0.0	210.4	0.0			757.5	184.0	210.4		620.900		
	01	1. hæð			210.4	0.0	0.0	0.0	210.4	0.0			715.4	184.0	210.4				
A	0101	Íbúð	N	0101	183.1				183.1		3.40	3.40	622.5	160.5	183.1	3.40	545.700		
A	0102	Bílskúr	B	0102	27.3				27.3		3.40	3.40	92.8	23.5	27.3	3.20	75.200		
B	0103	skyggni*2	U	0101	10.9				10.9		3.40	3.40	37.1						
Athugasemdir																			
					Skiptarúmmál														
					Séreign m² án sameignar														
					Séreign og sameign m²														
					Eignar-hald	Notkun texti	Birt flatarmál m²	Skiptarúmmál											
					0101	Íbúð	183.1	545.700	545.700										
					0102	Bílskúr	27.3	75.200	75.200										
					Alls	210.4	620.900	620.900											
					Botnplata				Hjúpflötir										
					Lóð m²	Botnplata m²	Botnplata m²	Útveggir m²	Glugga- og dyraop m²	Þak m²	Þakgluggar og þakop m²	Efsti hæðarkóti	Ummál ofanjarðar						
					Matshluti	614.8	42.1	210.4	210.1	64.4	210.4	95.4	61.8						
					Yfirlit	D5 Botnflötur m²	D5M milliflötur m²	D7 op m²	D8 Brúttóflötur m² með V og F	D9 Brúttóflötur undir 1,8 m með V og F	D11 Brúttórúmmál m³	D12 Nettóflötur m²	D13 birt flatarmál m²						
					A rými	210.4			210.4		715.4	184.0	210.4						
					Svalir A lokun														
					B rými	10.9			10.9										
					C rými														
					Fylgirými (F)														
					Afgangsrými (V)						42.1								
					Botnplata														
					Samtals:	221.3	0.0	0.0	221.3	0.0	757.5	184.0	210.4						
					Flatarmál nýtingarhlutfalls er A rými + B rými, undanskilið er brúttóflatarmál rýma með salarhæð lægri en 1,8 m, samkvæmt skipulagsreglugerð 2013 (breyting var gerð 2016). Notkun rýma hefur ekki áhrif á útreikning nýtingarhlutfalls.														
					Flatarmál til útreiknings nýtingarhlutfalls	m²	Lóð m²	Hlutfall	221.3	614.8	0.36								